

# ΜΕΤΣΟΒΙΟ ΚΕΝΤΡΟ ΔΙΕΠΙΣΤΗΜΟΝΙΚΗΣ ΕΡΕΥΝΑΣ (ΜΕ.Κ.Δ.Ε.) του Ε.Μ.Π.

## ΜΙΚΡΟ ΙΣΤΟΡΙΚΟ

Το Μετσόβιο Κέντρο Διεπιστημονικής Έρευνας (ΜΕ.Κ.Δ.Ε.) του Ε.Μ.Π. για την προστασία και ανάπτυξη του ορεινού περιβάλλοντος και των τοπικών ευρωπαϊκών πολιτισμών, ιδρύθηκε το 1993 από το Εθνικό Μετσόβιο Πολυτεχνείο, με απόφαση της Συγκλήτου μετά από εισήγηση του τότε Πρύτανη Καθηγητή Ν.Μαρκάτου, και συγκροτήθηκε, μετά από εισήγηση του Πρύτανη Καθηγητή Θ. Ξανθόπουλου, με την σχετική απόφαση της 22ας Συνεδρίασης της Συγκλήτου του Ε.Μ.Π. της 23ης. 12. 1998.

## ΣΚΟΠΟΣ του ΜΕ.Κ.Δ.Ε. του Ε.Μ.Π.

Σύμφωνα με την απόφαση της Συγκλήτου του Ε.Μ.Π., σκοπός του ΜΕ.Κ.Δ.Ε. είναι η ουσιαστική συμβολή και υποβοήθηση του Ε.Μ.Π. στη διαχείριση της ακίνητης περιουσίας του, η οποία βρίσκεται στο Μέτσοβο και συνίσταται σε ένα οικόπεδο στη θέση Αγ. Τριάδα, της κινητής περιουσίας του Ιδρύματος η οποία συνδέεται με αυτήν ή απορρέει από αυτήν, καθώς και των πάσης φύσεως δωρεών, κληροδοτημάτων και παροχών τρίτων με στόχο την πραγματοποίηση ουσιαστικής σύνδεσης του Εθνικού Μετσόβιου Πολυτεχνείου με τη γενέτειρα των Ιδρυτών του και την αποτελεσματική συμβολή του Ε.Μ.Π. στην ολοκληρωμένη ανάπτυξή της. Στην κατεύθυνση αυτή το ΜΕ.Κ.Δ.Ε. θα αναπτύξει στενή συνεργασία με τους τοπικούς φορείς παιδείας, έρευνας και πολιτιστικής ανάπτυξης της Ηπείρου και ειδικότερα με το Δήμο Μετσόβου, το Πανεπιστήμιο Ιωαννίνων, τον Εξωραϊστικό Σύλλογο Μετσοβιτών Αθηνών (Ε.Σ.Μ.Α.), το Ίδρυμα Εγνατία Ηπείρου, κ.λ.π.

## ΑΠΟΣΤΟΛΗ του ΜΕ.Κ.Δ.Ε. του Ε.Μ.Π.

Η αποστολή του ΜΕ.Κ.Δ.Ε. συμπεριλαμβάνει:

- τη δραστηριοποίησή του στη δημιουργία, κατασκευή και λειτουργία του Μετσόβιου Κέντρου Διεπιστημονικής Έρευνας (στο εξής ΜΕ.Κ.Δ.Ε.) του Ε.Μ.Π. στο Δήμο Μετσόβου, το οποίο θα λειτουργήσει κυρίως με στόχο τη συμβολή στην ανάπτυξη και προστασία του ορεινού περιβάλλοντος και των τοπικών ευρωπαϊκών πολιτισμών αλλά και στην παροχή συνεχιζόμενης εκπαίδευσης.

- τη διεξαγωγή ερευνών, μελετών και σεμιναρίων σχετικών με το ευρύτερο αντικείμενο του ΜΕ.Κ.Δ.Ε., τη δημιουργία ενός Ευρωπαϊκού Δικτύου υπό την αιγίδα του Κέντρου με φορείς ανάλωγων δραστηριοτήτων, ή τη συμμετοχή σε ήδη υπάρχοντα Δίκτυα με απώτερο σκοπό την αξιοποίησή του από τους πανεπιστημιακούς, πολιτιστικούς, ερευνητικούς και παραγωγικούς φορείς και έτσι ώστε το Μέτσοβο να γίνει Ευρωπαϊκό Κέντρο αποκεντρωμένης διεπιστημονικής, εκπαιδευτικής, ερευνητικής, τεχνολογικής και πολιτισμικής δραστηριότητας του Εθνικού Μετσόβιου Πολυτεχνείου.

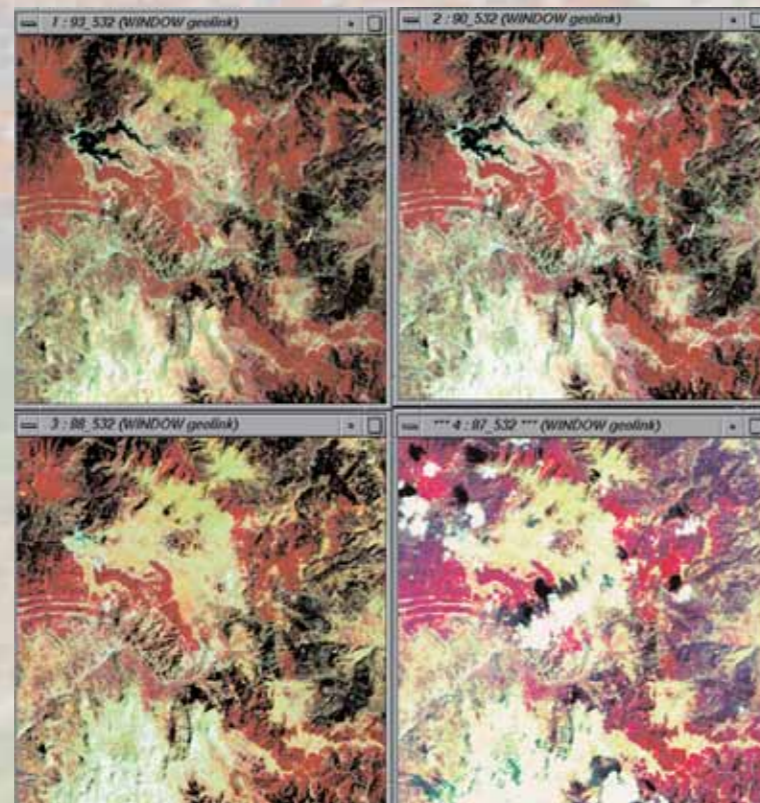

## ΔΡΑΣΤΗΡΙΟΤΗΤΕΣ του ΜΕ.Κ.Δ.Ε. του Ε.Μ.Π.

Για την επίτευξη του σκοπού του το ΜΕ.Κ.Δ.Ε. ανέπτυξε από το 1993 και αναπτύσσει σειρά δραστηριοτήτων όπως:

- η εξασφάλιση της χρηματοδότησης ολοκλήρωσης του έργου από την Περιφέρεια Ηπείρου στο πλαίσιο του Γ' ΚΠΣ και το Υπουργείο Παιδείας,

- η υποβοήθηση του Ε.Μ.Π. στη διεξαγωγή αρχιτεκτονικού διαγωνισμού προσχεδίων για την ανέγερση του κτιριακού συγκροτήματος του ΜΕ.Κ.Δ.Ε., στο Μέτσοβο. Το κτιριακό συγκρότημα θα είναι κατάλληλο για τη διεξαγωγή διεπιστημονικής έρευνας για την προστασία και ανάπτυξη του περιβάλλοντος και των τοπικών ευρωπαϊκών πολιτισμών και θα αποτελεί ενότητα σχετικών εργαστηρίων, βιβλιοθηκών, χώρων υποδοχής, διαμονής και σίτισης μελών του Διδακτικού Προσωπικού του Ε.Μ.Π., ερευνητών του Ε.Μ.Π. και του Πανεπιστημίου Ιωαννίνων αλλά και σπουδαστών οι οποίοι θα εκπονούν ερευνητικά έργα σχετικά με τον σκοπό και τους στόχους του ΜΕ.Κ.Δ.Ε., κ.λ.π.,

- η υποβοήθηση του Ε.Μ.Π. στην προώθηση και έγκριση της μελέτης και της οικοδομικής άδειας, καθώς και στη δημοπράτηση και την κατασκευή του συγκροτήματος του ΜΕ.Κ.Δ.Ε. στο Μέτσοβο,

- η υποβοήθηση του Ε.Μ.Π., στην προμήθεια μηχανημάτων και του απαιτούμενου εξοπλισμού για τις ανάγκες του ΜΕ.Κ.Δ.Ε. στο Μέτσοβο και στην ανάπτυξη της κατάλληλης εργαστηριακής υποδομής του, καθώς και η γενικότερη συμβολή του στη διατήρηση και ενίσχυση των παραδοσιακών παραγωγικών δραστηριοτήτων του Μετσόβου, αλλά και τη δημιουργική ενσωμάτωση σε αυτές των σύγχρονων τεχνολογικών δυνατοτήτων οι οποίες αναπτύσσονται στο Ε.Μ.Π.,

- η ανάληψη και εκπόνηση ερευνών και μελετών διεπιστημονικού χαρακτήρα στα πεδία ανάπτυξης και προστασίας του ορεινού περιβάλλοντος και των τοπικών ευρωπαϊκών πολιτισμών, είτε αποκλειστικά από το ΜΕ.Κ.Δ.Ε. ή σε συνεργασία με ερευνητικά εργαστήρια του Ε.Μ.Π. και/ή του Πανεπιστημίου Ιωαννίνων, ή άλλων ελληνικών ή αλλοδαπών εκπαιδευτικών, ερευνητικών ή εν γένει επιστημονικών φορέων,

- η ίδρυση της σχετικής με το αντικείμενο των δραστηριοτήτων του βιβλιοθήκης, η οποία στο μέλλον θα αποκτήσει τη δυνατότητα αυτόνομης έκδοσης των τεχνικών εκδόσεων των ερευνών καθώς επίσης και μελετών και εργασιών που θα πραγματοποιούνται στο ΜΕ.Κ.Δ.Ε.,

- η δημιουργία σεμιναριακού κέντρου διεπιστημονικής συνεργ-



γασίας και επικοινωνίας ευρωπαίων πανεπιστημιακών και ερευνητών στα σχετικά πεδία δραστηριοποίησης του ΜΕ.Κ.Δ.Ε. κ.λ.π.,

- η διοργάνωση και διεξαγωγή Διεπιστημονικών Διαπανεπιστημιακών Συνεδρίων για θέματα Ανάπτυξης και Περιβάλλοντος στο Μέτσοβο.

Στο πλαίσιο του θεσμού των ανά τριετία σχετικών Συνεδρίων του Ε.Μ.Π. και του ΜΕ.Κ.Δ.Ε. του Ε.Μ.Π. στο Μέτσοβο πραγματοποιήθηκαν ήδη:

- το 1ο Διεπιστημονικό Διαπανεπιστημιακό Συνέδριο, με θέμα "Το Εθνικό Μετσόβιο Πολυτεχνείο για το Μέτσοβο. Επιστρέφοντας ένα μέρος του χρέους", από 5 έως και 7 Μαΐου 1995 στο Συνεδριακό Κέντρο Μετσόβου στο Μέτσοβο, (με την υποστήριξη του Εργαστηρίου Τηλεπισκόπησης του Ε.Μ.Π.), τα Πρακτικά του οποίου εκδόθηκαν από τις Πανεπιστημιακές Εκδόσεις του Ε.Μ.Π., με την επιστημονική επιμέλεια του Καθηγητή Δ.Ρόκου,

- το 2ο Διεπιστημονικό Διαπανεπιστημιακό Συνέδριο, με θέμα "Τεχνολογία, Πολιτισμός και Αποκέντρωση" στο Συνεδριακό Κέντρο Μετσόβου στο Μέτσοβο, από 3 έως και 6 Ιουνίου 1998 (με την υποστήριξη του Εργαστηρίου Τηλεπισκόπησης του Ε.Μ.Π. και του Δ.Π.Μ.Σ. του Ε.Μ.Π. «Περιβάλλον και Ανάπτυξη»), τα πρακτικά του οποίου έχουν εκδοθεί από το ΜΕ.Κ.Δ.Ε. του Ε.Μ.Π. με την επιστημονική επιμέλεια του Καθηγητή Δ.Ρόκου.

- το 3ο Διεπιστημονικό Διαπανεπιστημιακό Συνέδριο, με θέμα «Η Ολοκληρωμένη Ανάπτυξη στις Ορεινές Περιοχές. Θεωρία και Πράξη» στο Συνεδριακό Κέντρο Μετσόβου στο Μέτσοβο, από 7 έως και 10 Ιουνίου 2001 (με την υποστήριξη του Εργαστηρίου Τηλεπισκόπησης του Ε.Μ.Π. και του Δ.Π.Μ.Σ. του Ε.Μ.Π. «Περιβάλλον και Ανάπτυξη»), τα πρακτικά του οποίου βρίσκονται υπό δημοσίευση και θα εκδοθούν με την συνδρομή του Ιδρύματος Ανάπτυξης του ΜΕ.Κ.Δ.Ε. του Ε.Μ.Π..

**Το 4ο Διεπιστημονικό Διαπανεπιστημιακό Συνέδριο με θέμα: «Η Ολοκληρωμένη Ανάπτυξη της Ηπείρου» προγραμματίζεται για την Άνοιξη του 2004.**

## ΠΟΡΟΙ του ΜΕ.Κ.Δ.Ε. του Ε.Μ.Π.

Σε σχέση με τα παραπάνω το ΜΕ.Κ.Δ.Ε. του Ε.Μ.Π. μεριμνά για:

- την εξεύρεση δωρεών, κληροδοσιών και άλλων χαρακτηριστικών παροχών και χρηματοδοτήσεων από οποιαδήποτε πηγή, δημόσια ή ιδιωτική, εγχώρια ή αλλοδαπή, για λογαριασμό του ΜΕ.Κ.Δ.Ε. επ' ονόματι του Ε.Μ.Πολυτεχνείου σύμφωνα με τις αρχές του,

- την έναντι αμοιβής ή συμμετοχής είσπραξη δικαιωμάτων του ΜΕ.Κ.Δ.Ε. για παροχή υπηρεσιών προς τρίτους (ερευνών, μελετών, γνωμοδοτήσεων, κ.λ.π.), είτε αυτές σχετίζονται με το αντικείμενο του ΜΕ.Κ.Δ.Ε. ή όχι,

- οποιαδήποτε άλλη ενέργεια ή πράξη η οποία θα έχει ως αποτέλεσμα την αύξηση της περιουσίας του ΜΕ.Κ.Δ.Ε., την ανάπτυξη της εν γένει επιστημονικής, ερευνητικής και πολιτισμικής δραστηριότητάς του και τη βελτίωση της αποδοτικότητάς του, στο πλαίσιο πάντα των αρχών του Ε.Μ.Π. και των σκοπών του,

**Από 15.5.2001 που τέθηκε σε ισχύ το Π.Δ, σύμφωνα με το οποίο εγκρίθηκε η ίδρυση και ο οργανισμός λειτουργίας του Ν.Π.Ι.Δ.**

**«ΚΟΙΝΩΦΕΛΕΣ ΙΔΡΥΜΑ ΑΝΑΠΤΥΞΗΣ του ΜΕ.Κ.Δ.Ε. του Ε.Μ.Π.»**

το οποίο έχει ως σκοπό την επιστημονική, ερευνητική και οικονομική στήριξη και ανάπτυξη της λειτουργίας του ΜΕ.Κ.Δ.Ε. του Ε.Μ.Π.,

**δωρεές, χορηγίες και πάσης φύσης ενισχύσεις για το ΜΕ.Κ.Δ.Ε. μπορούν να γίνουν μέσω του ΙΔΡΥΜΑΤΟΣ στον λογαριασμό του ΙΔΡΥΜΑΤΟΣ ΑΝΑΠΤΥΞΗΣ του ΜΕ.Κ.Δ.Ε. του Ε.Μ.Π. με αριθμό 116/296095-84 της Εθνικής Τράπεζας της Ελλάδος (υποκατάστημα Εξαρχείων).**

## ΟΡΓΑΝΑ ΔΙΟΙΚΗΣΗΣ του ΜΕ.Κ.Δ.Ε. του Ε.Μ.Π.

Σύμφωνα με την απόφαση της Συγκλήτου του Ε.Μ.Π. όργανα διοίκησης του ΜΕ.Κ.Δ.Ε. είναι ο Επιστημονικός και Διοικητικός του Υπεύθυνος και η Επιστημονική Επιτροπή (Ε.Ε.) του, στην οποία και προεδρεύει.

Με την ίδια απόφαση:

*Επιστημονικός και Διοικητικός Υπεύθυνος* του ΜΕ.Κ.Δ.Ε. ορίστηκε ο Καθηγητής του Ε.Μ.Π. Δ. Ρόκος.

*Μέλη της Επιστημονικής του Επιτροπής* ορίστηκαν οι Καθηγητές του Ε.Μ.Π.: Ε.Γαλανής, Ν.Μαρκάτος, Δ.-Δ.Μπαλοδήμος, Δ. Μαρίνος-Κουρής και Δ. Ρόκος.

## ΕΔΡΑ του ΜΕ.Κ.Δ.Ε. του Ε.Μ.Π.

Σύμφωνα με την απόφαση της Συγκλήτου του Ε.Μ.Π. το ΜΕ.Κ.Δ.Ε. του Ε.Μ.Π. στεγάζεται στο κτίριο της Τεχνικής Υπηρεσίας στο συγκρότημα της οδού Πατησίων 42 του Ε.Μ.Π.. Στις εγκαταστάσεις του ΜΕ.Κ.Δ.Ε. του Ε.Μ.Π. στεγάζεται με απόφαση του Πρυτανικού Συμβουλίου του Ε.Μ.Π. και το Ν.Π.Ι.Δ. «ΚΟΙΝΩΦΕΛΕΣ ΙΔΡΥΜΑ ΑΝΑΠΤΥΞΗΣ του ΜΕ.Κ.Δ.Ε. του Ε.Μ.Π.» (Π.Δ. Φ.Ε.Κ. 559, τ.Β, 15.5.2001).

## ΕΠΙΚΟΙΝΩΝΙΑ με το ΜΕ.Κ.Δ.Ε. του Ε.Μ.Π.

Η ταχυδρομική διεύθυνση του Μετσόβιου Κέντρου Διεπιστημονικής Έρευνας (ΜΕ.Κ.Δ.Ε.) του Ε.Μ.Π. είναι:

ΜΕ.Κ.Δ.Ε. του Ε.Μ.Π. (υπόψη Καθηγητή Δ.Ρόκου)  
Εθνικό Μετσόβιο Πολυτεχνείο, Κτίριο Τεχνικής Υπηρεσίας  
Πατησίων 42, 10682 Αθήνα

Τηλ: 01-07722593, 01-07722596, 01-07723944

Fax: 01-07722594, 01-07723945

Email: [naturesl@central.ntua.gr](mailto:naturesl@central.ntua.gr)

Αναλυτικές πληροφορίες για το ΜΕ.Κ.Δ.Ε. του Ε.Μ.Π. και για το Ίδρυμα Ανάπτυξης του ΜΕ.Κ.Δ.Ε. του Ε.Μ.Π.

στο διαδίκτυο:  
<http://www.ntua.gr/MIRC/>

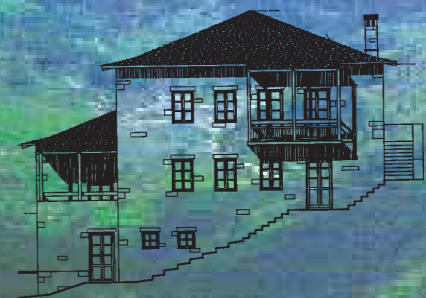

Ίδρυμα Ανάπτυξης του ΜΕ.Κ.Δ.Ε. του Ε.Μ.Π. →

# ΙΔΡΥΜΑ ΑΝΑΠΤΥΞΗΣ ΤΟΥ ΜΕΤΣΟΒΙΟΥ ΚΕΝΤΡΟΥ ΔΙΕΠΙΣΤΗΜΟΝΙΚΗΣ ΕΡΕΥΝΑΣ

(ΜΕ.Κ.Δ.Ε) του Ε.Μ.ΠΟΛΥΤΕΧΝΕΙΟΥ

ΚΟΙΝΩΦΕΛΕΣ ΙΔΡΥΜΑ  
(Π.Δ. Φ.Ε.Κ. 559, τ. Β, 15.5.2001)

## ΙΣΤΟΡΙΚΟ

Το Κοινωφελές Ίδρυμα Ανάπτυξης του Μετσόβιου Κέντρου Διεπιστημονικής Έρευνας (ΜΕ.Κ.Δ.Ε.) του Ε.Μ.Πολυτεχνείου, για την προστασία και ανάπτυξη του ορεινού περιβάλλοντος και των τοπικών ευρωπαϊκών πολιτισμών, αποτελεί Νομικό Πρόσωπο Ιδιωτικού Δικαίου του οποίου η σύσταση και ο οργανισμός εγκρίθηκαν με το Προεδρικό Διάταγμα που δημοσιεύθηκε στο φύλλο 559 της Εφημερίδας της Κυβερνήσεως, τ. Β' της 15ης Μαΐου του 2001.

Το Ίδρυμα υπάγεται στην εποπτεία και τον έλεγχο των Υπουργών Οικονομικών, Εθνικής Παιδείας και Θρησκευμάτων και Πολιτισμού. Συστήθηκε από τους Θεμιστοκλή Ξανθόπουλο (Καθηγητή και Πρύτανη του Ε.Μ.Π.), Δημήτριο Ρόκο (Καθηγητή Ε.Μ.Π. και Επιστημονικό και Διοικητικό Υπεύθυνο του ΜΕ.Κ.Δ.Ε. του Ε.Μ.Π.), Ηλία Ζούβια (Νομικό και Πρόεδρο του Ε.Σ.Μ.Α.) και Απόστολο Μπίσα (Ιατρό και Μέλος του Δ.Σ. του Ε.Σ.Μ.Α.). Έδρα του Ίδρυματος είναι το Ε.Μ.Πολυτεχνείο (στο οποίο συστεγάζεται με το ΜΕ.Κ.Δ.Ε. του Ε.Μ.Π.) και το παράρτημά του στο Μέτσοβο.

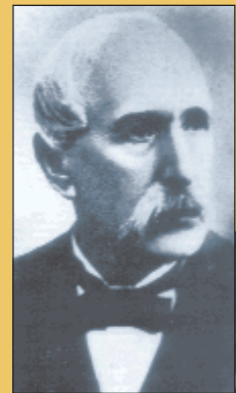
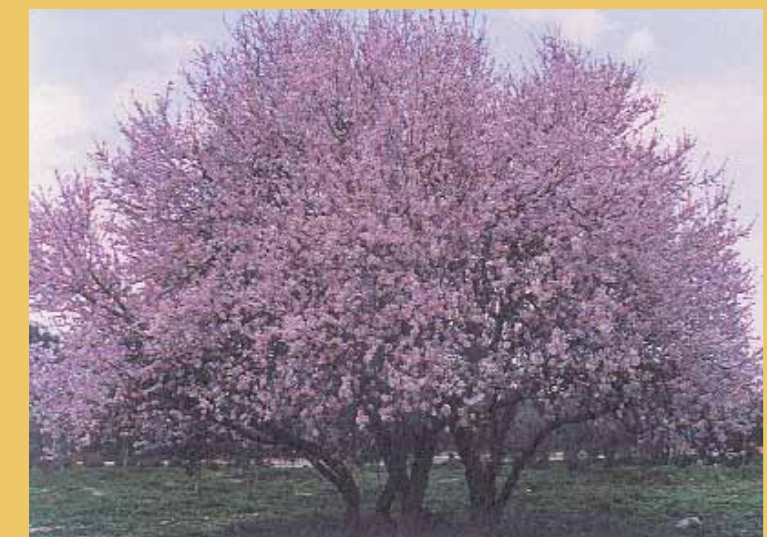

ΓΕΩΡΓΙΟΣ ΑΒΕΡΩΦ

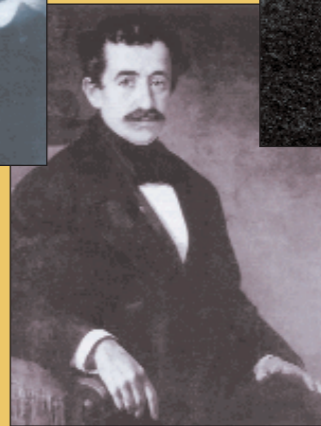

ΝΙΚΟΛΑΟΣ ΣΤΟΥΡΝΑΡΗΣ



ΜΙΧΑΗΛ ΤΣΙΤΣΑΣ

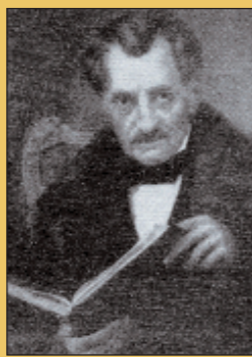

ΔΗΜΗΤΡΗΣ ΘΩΜΑΪΔΗΣ

## ΣΚΟΠΟΣ του Ίδρυματος

Σκοπός του Ίδρυματος είναι η διαρκής, συστηματική και ολοκληρωμένη υποστήριξη της λειτουργίας και ανάπτυξης του ΜΕΤΣΟΒΙΟΥ ΚΕΝΤΡΟΥ ΔΙΕΠΙΣΤΗΜΟΝΙΚΗΣ ΕΡΕΥΝΑΣ (ΜΕ.Κ.Δ.Ε.) του Ε.Μ.Π. στο Μέτσοβο, σε επιστημονικό, ερευνητικό, τεχνικό/τεχνολογικό, πολιτισμικό, κοινωνικό και οικονομικό επίπεδο και η δημιουργική συνεργασία μ' αυτό, για την εκπλήρωση των σκοπών του, δηλαδή την προστασία και ανάπτυξη του ορεινού περιβάλλοντος και των τοπικών ευρωπαϊκών πολιτισμών.

Στο πλαίσιο αυτό μερικοί από τους ειδικότερους

## ΣΚΟΠΟΥΣ του Ίδρυματος είναι:

- Η οικονομική υποστήριξη της λειτουργίας του ΜΕ.Κ.Δ.Ε. του Ε.Μ.Π. και των επιστημονικών, εκπαιδευτικών και ερευνητικών πρωτοβουλιών του στην κατεύθυνση εκπλήρωσης των σκοπών και της αποστολής του.
- Η ανάληψη και εκπόνηση διεπιστημονικών ερευνών και μελετών στα πεδία της Ανάπτυξης και του Περιβάλλοντος και των πολυδιάστατων σχέσεων, αλληλεξαρτήσεων και αλληλεπιδράσεων τους και η συνεργασία με το ΜΕ.Κ.Δ.Ε., το Ε.Μ.Πολυτεχνείο, το Πανεπιστήμιο Ιωαννίνων και τα άλλα Α.Ε.Ι. της χώρας σε αντίστοιχα θέματα.

• Η πρόωθηση και ενίσχυση πρωτοβουλιών και συνεργασιών του ΜΕ.Κ.Δ.Ε. σε όλα τα επίπεδα, με το Ε.Μ.Π., το Πανεπιστήμιο Ιωαννίνων, την Περιφέρεια Ηπείρου, την Νομαρχιακή και Τοπική Αυτοδιοίκηση, τον Δήμο Μετσόβου και τους επιστημονικούς, κοινωνικούς και πολιτισμικούς φορείς της χώρας και σχετικά Ίδρύματα, με στόχο την ουσιαστική συμβολή τους, θεωρητικά και πρακτικά, στην Ολοκληρωμένη και Αξιοβίωτη Ανάπτυξη των Ορεινών Περιοχών της χώρας μας σε διαλεκτική αρμονία και με σεβασμό στο μοναδικό φυσικό και πολιτισμικό τους περιβάλλον.

• Η συμμετοχή σε σχετικά εθνικά, ευρωπαϊκά και διεθνή επιστημονικά δίκτυα.

• Η σε συνεργασία με το ΜΕ.Κ.Δ.Ε. του Ε.Μ.Π. τεκμηρίωση, ανάδειξη και προβολή της συμβολής των Ηπειρωτών ευεργετών, λογίων, φιλοσόφων, επιστημόνων, πανεπιστημιακών δασκάλων, ερευνητών, καλλιτεχνών και γενικότερα δημιουργών, επαγγελματιών και εργαζομένων στην ολοκληρωμένη, (ταυτόχρονα οικονομική, κοινωνική, πολιτική, τεχνική/τεχνολογική και πολιτισμική) ανάπτυξη της Ελλάδας.

• Η υποβοήθηση του ΜΕ.Κ.Δ.Ε. του Ε.Μ.Π. στην διοργάνωση και η συνδιοργάνωση μ' αυτό επιστημονικών συνεδρίων, συμποσίων, σεμιναρίων, ημερίδων και διαλέξεων.

• Η πραγματοποίηση και η ενίσχυση ειδικών επιστημονικών εκδόσεων του ΜΕ.Κ.Δ.Ε. του Ε.Μ.Π. κ.λ.π.



## ΜΕΣΑ για την εκπλήρωση των στόχων του Ίδρυματος

Μέσα με τα οποία το Ίδρυμα επιδιώκει την πραγμάτωση των στόχων του είναι:

• η συνεργασία του με το ΜΕ.Κ.Δ.Ε. του Ε.Μ.Π.

• η συνεργασία του με το Ε.Μ.Πολυτεχνείο και το Πανεπιστήμιο Ιωαννίνων και ειδικότερα με τα Διεπιστημονικά Προγράμματα Μεταπτυχιακών Σπουδών του Ε.Μ.Π. «Περιβάλλον και Ανάπτυξη» και «Γεωπληροφορική».

• η συμμετοχή σε Εθνικά, Ευρωπαϊκά και Διεθνή Ερευνητικά Προγράμματα και Μελέτες για Αξιοβίωτη Ολοκληρωμένη και Αποκεντρωμένη Ανάπτυξη, καθώς και η ανάληψη και εκπόνηση ερευνών και μελετών αυτοτελώς ή σε συνεργασία με το ΜΕ.Κ.Δ.Ε. του Ε.Μ.Π. και άλλους φορείς, για λογαριασμό του Ίδρυματος ή άλλων δημοσίων, κοινωνικών και ιδιωτικών οργανισμών (Υπουργεία, Περιφέρειες, Νομαρχίες, ΟΤΑ κ.λ.π.).

## Διοικητικό Συμβούλιο του Ίδρυματος

Την Τρίτη 10 Ιουλίου 2001 συνήλθε το Δ.Σ. του Ίδρυματος σε πρώτη συνεδρίαση στις εγκαταστάσεις του ΜΕ.Κ.Δ.Ε. του Ε.Μ.Π. με το οποίο συστεγάζεται στο συγκρότημα Πατησίων του Ε.Μ.ΠΟΛΥΤΕΧΝΕΙΟΥ και ανέλαβε τη διοίκηση και διαχείρισή του, σύμφωνα με τις διατάξεις της συστατικής πράξης, του οργανισμού του και του α.ν.2039/39. Το Δ.Σ. του Ίδρυματος συγκροτήθηκε σε σώμα ως εξής:

### Πρόεδρος

Δημήτριος Ρόκος, Καθηγητής Ε.Μ.Π.

Επιστημονικός και Διοικητικός Υπεύθυνος του ΜΕ.Κ.Δ.Ε. του Ε.Μ.ΠΟΛΥΤΕΧΝΕΙΟΥ

### Αντιπρόεδρος

Ηλίας Ζούβιας, Δικηγόρος, Πρόεδρος Ε.Σ.Μ.Α.

### Γενικός Γραμματέας

Διονύσιος-Δημήτριος Μπαλοδήμος, Καθηγητής Ε.Μ.Π.

### Ταμίας

Ευστράτιος Γαλανής, Καθηγητής Ε.Μ.Π.

### Μέλη

Θεμιστοκλής Ξανθόπουλος, Καθηγητής και Πρύτανης Ε.Μ.Π.

Ερατοσθένης Καψωμένος, Καθηγητής Πανεπιστημίου Ιωαννίνων

Παναγιώτης Νούτσος, Καθηγητής Πανεπιστημίου Ιωαννίνων

Απόστολος Μπίσας, Ιατρός

Αλέξανδρος Καχριμάνης, Ηλεκτρολόγος Μηχανολόγος

Μηχανικός, Δήμαρχος Μετσόβου

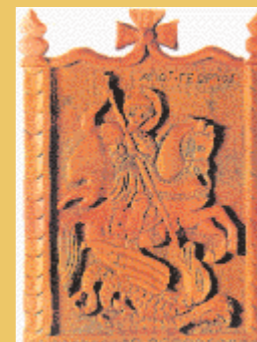

## Περιουσία και Πόροι του Ίδρυματος

Περιουσία του Ίδρυματος αποτελούν πέρα από τη συστατική εισφορά των συνιδρυτικών του μελών, και όλα όσα άλλα περιουσιακά στοιχεία, ακίνητα ή κινητά, με πράξη «στη ζωή» ή αιτία θανάτου θ' αφιερώσουν σ' αυτό οι ιδρυτές και ευεργέτες του. Σύμφωνα με το Π.Δ. έγκρισης της σύστασης και του οργανισμού του, το Κοινωφελές Ίδρυμα Ανάπτυξης του ΜΕ.Κ.Δ.Ε. του Ε.Μ.Π. δέχεται χρηματικές παροχές ή επιχορηγήσεις, καθώς και κληροδοσίες και δωρεές, οποιουδήποτε φυσικού ή νομικού προσώπου, προς αυτό.

### Καταθέσεις δωρεών στο Κοινωφελές Ν.Π.Ι.Δ.

«Ίδρυμα Ανάπτυξης του ΜΕ.Κ.Δ.Ε. του Ε.Μ.Π.» γίνονται στο λογαριασμό με αριθμό: 116/296095-84 της Εθνικής Τράπεζας της Ελλάδας, Υποκατάστημα Εξαρχείων.

## Επιστημονικοί Εταίροι, Ευεργέτες και Χορηγοί του Ίδρυματος

Το Ίδρυμα Ανάπτυξης του ΜΕ.Κ.Δ.Ε. του Ε.Μ.Πολυτεχνείου απευθύνεται κυρίως στους αποφοίτους του οι οποίοι διαπρέπουν στα πανεπιστήμια, στον δημόσιο και τον ιδιωτικό τομέα στην Ελλάδα και το εξωτερικό, αλλά και στους αποφοίτους του Πανεπιστημίου Ιωαννίνων και των άλλων Πανεπιστημίων της χώρας, καθώς και σε κάθε συλλογικό φορέα, επιχείρηση και πολίτη, οι οποίοι συμμερίζονται την προσπάθειά μας για στήριξη της λειτουργίας και ανάπτυξης του ΜΕ.Κ.Δ.Ε. του Ε.Μ.Π. στο Μέτσοβο, επιστρέφοντας μέρος του χρέους στην πατρίδα των ιδρυτών και μεγάλων ευεργετών του Ε.Μ.Πολυτεχνείου και του τόπου μας γενικότερα και ακολουθώντας το παράδειγμά τους.

Η στήριξη του Ίδρυματος μπορεί να γίνεται με τους παρακάτω τρόπους:

• Εκδήλωση εθελοντικού ενδιαφέροντος πανεπιστημιακών, ερευνητών, μελετητών και επιστημόνων γενικότερα, να συνεισφέρουν στις σχετικές δραστηριότητες του Ίδρυματος και του ΜΕ.Κ.Δ.Ε. του Ε.Μ.Π. με εργασίες τους σχετικές με την εκπλήρωση των σκοπών τους, με ενεργό συμμετοχή τους στις εκδηλώσεις τους, (συνέδρια, ημερίδες που θα οργανώνουν), αλλά και με τεκμηριωμένες προτάσεις τους για ερευνητική συνεργασία με το Ίδρυμα.

• Εκδήλωση εθελοντικού ενδιαφέροντος δημοσίων, κοινοτικών και ιδιωτικών φορέων, επιχειρήσεων και φυσικών προσώπων να συνεισφέρουν με ευεργεσίες, δωρεές, χορηγίες και κληροδοσίες στην οικονομική ενίσχυση του Ίδρυματος, για τη δημιουργία των προϋποθέσεων της βέλτιστης δυνατής λειτουργίας και ανάπτυξης του ΜΕ.Κ.Δ.Ε. του Ε.Μ.Π. στις εγκαταστάσεις του στο Μέτσοβο, οι οποίες κατασκευάζονται ήδη με πόρους του Υπουργείου Παιδείας και του Γ' ΚΠΣ.

## ΕΠΙΚΟΙΝΩΝΙΑ με το Ίδρυμα

Το Ίδρυμα και το ΜΕ.Κ.Δ.Ε. του Ε.Μ.Π. συστεγάζονται στο συγκρότημα του Ε.Μ.Πολυτεχνείου της Πατησίων. Οι δυνάμει Επιστημονικοί Εταίροι, Ευεργέτες και Χορηγοί του Ίδρυματος μπορούν να επικοινωνούν με το Δ.Σ. στην παρακάτω διεύθυνση:

Καθηγητή Δ.Ρόκο, Πρόεδρο του Δ.Σ. του Ίδρυματος  
Ανάπτυξης του ΜΕ.Κ.Δ.Ε. του Ε.Μ.Π.  
Εργαστήριο Τηλεπισκόπησης

Ε.Μ.Πολυτεχνείο

Ηρώων Πολυτεχνείου 9, Ζωγράφου 15780, Αθήνα

Τηλ: 01-07722593, 01-07722596, 01-07723944

Fax: 01-07722594, 01-07723945

Email: [naturesl@central.ntua.gr](mailto:naturesl@central.ntua.gr) και [rsllab@survey.ntua.gr](mailto:rsllab@survey.ntua.gr)

WWW: <http://www.ntua.gr/MIRC/foundation.htm>

